

# 11. WANGEROOGER HNO-TAG

LARYNGOLOGIE, DYSPHAGIE,  
DERMATOLOGIE, „LERNEN AM FALL“



**SAMSTAG, 30. MAI 2015**  
**08.00 – 19.30 UHR**

**Kleiner Kursaal, Obere Strandpromenade**  
**Nordseeheilbad Wangerooge**

[www.wangerooger-hno-tag.de](http://www.wangerooger-hno-tag.de)

Fortbildungspunkte für das freiwillige Fortbildungszertifikat sind beantragt



Ihr Spezialversicherungsmakler  
im Gesundheitswesen

Als niedergelassener HNO-Arzt/Ärztin gehören Sie zu einem Fachbereich mit 5.952 spezialisierten Berufskollegen in Deutschland.

Machen Sie es wie Ihre Kollegen und investieren Sie zur Vorsorge in das Risk-Management Ihrer Praxis – besser als im Schadenfall Nachsorge treffen zu müssen.

Ihre Risikovorsorge ist unsere Spezialisierung: Planen Sie mit uns gemeinsam Ihr Risiko- und Versicherungsportfolio für sich und Ihre Praxis. Unsere Beratung basiert auf unseren gelebten Kernwerten:

- P**rofessionalität im Umgang
- I**dentifikation mit dem Kunden
- S**pezialisierung im Fach
- A**ufrichtigkeit zwischen den Partnern.

**Wir sind  
für Sie  
vor Ort.**

Lernen Sie uns persönlich am  
**11. Wangerooger HNO-Tag kennen.**



*Michael Twittmann*

**Michael Twittmann**  
Geschäftsführer  
PISA und PISA & CO

*Cordula Gentz*

**Cordula Gentz**  
Geschäftsführerin  
PISA & CO



## ALLGEMEINE HINWEISE

### Tagungsort und -zeit:

Kleiner Kursaal, Obere Strandpromenade, Nordseeheilbad Wangerooge  
**Samstag, 30.05.2015, 08:00 bis 19:30,**  
(wie immer: am 1. Samstag nach Pfingsten)

### ANMELDUNG

per E-Mail [earlybird.kongress@googlemail.com](mailto:earlybird.kongress@googlemail.com) bis 25.5.2015 oder  
per Fax **+49 (0) 9305 / 988265** bis 1.5.2015

<b>Tagungsgebühr</b>	<b>€ 45,00</b>
(incl. Kaffeepause, excl. Abendessen)	
<b>Kurse für Arzthelferinnen</b>	<b>€ 35,00</b>
<b>Kurse für Ärzte</b>	<b>€ 35,00</b>

*Die Gebühr ist mit der Anmeldung zu entrichten.*

*IBAN: DE32 7905 0000 0047 7467 48 / BIC: BYLADEM1SWU*

### INFORMATIONEN ZUM WISSENSCHAFTLICHEN PROGRAMM:

- Wissenschaftliche Vorträge am Samstag
- Kurse für Arzthelferinnen am Samstag
- Kurse für Ärzte am Samstag und Sonntag

*(Kurse werden nur angeboten, wenn eine Mindestanzahl von Anmeldungen eingehen)*

### RAHMENPROGRAMM

(nicht in der Teilnehmergebühr enthalten)

<b>Freitag,</b> ab 19:30	<b>29.05.2015, „Binannerkomen un schnacken“</b> im „Café Strandlust“, Obere Strandpromenade 27
<b>Samstag,</b> 19:00 20:30	<b>30.05.2015</b> Öffentlicher Abendvortrag, Kleiner Kursaal Gesellschaftsabend „Meer erleben“ „Jazz meets Science“, Strandhotel Upstalsboom
<b>Sonntag,</b> 11:00 11:00	<b>31.05.2015</b> „Schnuppergolfen“ (siehe Aushänge vor Ort) „Innoforce“ Kurztturnier in Zusammenarbeit mit dem Wangerooger Golfclub
<b>Sa. &amp; So.,</b> jeweils 7:00	<b>30. &amp; 31.05.2015</b> Beach Yoga mit Melinda; Hauptstrand Kite Surfen mit Mareike, Merle und Vroni



### Weitere Veranstaltungen:

siehe Aushänge und Infos der Kurverwaltung Wangerooge

### Kinderbetreuung

über die Kurverwaltung möglich, siehe Aushänge vor Ort

### Kurbeitrag

für die Zeit der Veranstaltung wird kein Kurbeitrag erhoben

Alle Angaben entsprechen dem Stand bei Drucklegung, Änderungen vorbehalten.



**Mobile Endoskopie  
auf Ihrem Laptop**

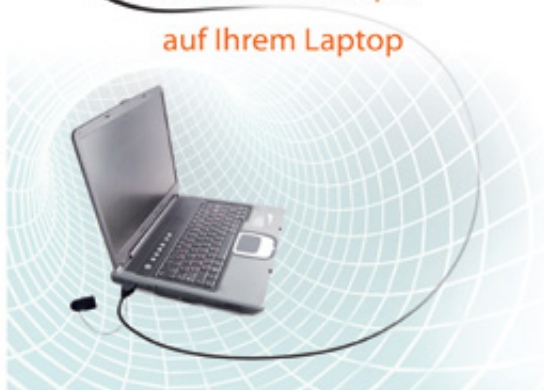

Die umfassende und kostengünstige Video-  
lösung für die endoskopische Diagnostik  
und Dokumentation in Ihrer Praxis



**WISSENSCHAFTLICHE LEITUNG:**

Prof. Dr. J. Müller, München<sup>LMU</sup>,  
Prof. Dr. F. Hoppe, Oldenburg,  
Dr. B. Tolsdorff & Dr. P. Tolsdorff, Bad Honnef

Obmann für Österreich:  
Prim. Dr. W. Elsässer, Feldkirch  
Obmann für die Schweiz:  
Dr. M. Vischer, Bern

**KONGRESSORGANISATION UND FACHAUSSTELLUNG:**

Earlybird Kongressorganisation  
Am Wengert 5, 97230 Estenfeld  
☎ +49 (0) 9305 / 8527  
📠 +49 (0) 9305 / 988265  
E-Mail: [earlybird.kongress@googlemail.com](mailto:earlybird.kongress@googlemail.com)

**UNTERKUNFT**

Unterkunft: Stichwort „Wangerooger HNO-Tag“  
über Verkehrsverein Wangerooe,  
Im Bahnhof, 26486 Wangerooe  
☎ +49 (0) 4469 / 9488-0  
📠 +49 (0) 4469 / 9488-99



**INTERNET:**

[www.wangerooe.de](http://www.wangerooe.de)  
[www.westturm.de](http://www.westturm.de)  
E-Mail: [info@westturm.de](mailto:info@westturm.de)

**WEITERE UNTERKÜNFTE:**

Stichwort: Wangerooger HNO-Tag  
**Strandhotel Upstalsboom (Zimmer direkt buchbar)**  
Obere Strandpromenade, 26486 Wangerooe,  
☎ +49 (0) 4469 / 876-0  
**Hotel „Villa im Park“**  
Dorfplatz 16, 26486 Wangerooe, ☎ +49 (0) 4469 / 87080  
**Hotel „New Hampshire“**  
Peterstraße 11, 26486 Wangerooe, ☎ +49 (0) 4469/945603



## INFORMATIONEN ZUR ANREISE (auch für Aussteller)

**Anreise mit dem Auto** bis Harlesiel Anleger, dann Schiff oder Flugzeug

**Anreise mit der Bahn** bis Harlesiel Anleger, dann Schiff, oder mit der Bahn bis Jever, dann mit PKW-Shuttle („Der Chauffeur Uwes Mietwagen“) zum Schiffsanleger bzw. zum Flugplatz Harle

**Schiffsverbindungen** von Harlesiel nach Wangerooge:

[www.siw-wangerooge.de](http://www.siw-wangerooge.de), [www.bahn.de](http://www.bahn.de)

Telefonische Auskunft zu Schiffsverbindungen (auch für Gepäck, Fracht etc.):

Bahnhof Harle: ☎ +49 (0) 4464 / 94 94 11

Bahnhof Wangerooge: ☎ +49 (0) 4469 / 94 74 11

**Flugverbindung von Harle nach Wangerooge:**

täglich Linienverbindung mit LFH: ☎ +49 (0) 4464 / 94 81 0

[www.inselflieger.de](http://www.inselflieger.de)

**Anreise mit dem Flugzeug:**

Linienflüge nach Bremen, u.a. mit Lufthansa, Ryanair Charterflüge von Bremen nach Wangerooge mit LFH

**PKW-Shuttle** vom Flughafen Bremen zum Schiffsanleger oder zum Flugplatz Harle über:

„Der Chauffeur Uwes Mietwagen“, Bahnhofstraße 32, 26419 Schortens,

☎ +49 (0) 4461 / 98 68 38

**Mietwagen:**

Rückgabe und Anmietung am Flugplatz Harle möglich über: Europcar, Station in Esens mit Anlieferung Harle Bensorsieler Straße 31, 26427 Esens

## REFERENTEN / FACULTY

<b>Arens, Ch.</b>	Prof. Dr. med.; Magdeburg
<b>Arnold, Barbara</b>	Dr. med.; München
<b>Becker, S.</b>	Dr. med.; Mainz
<b>Bloching, M.</b>	Prof. Dr. med.; Berlin–Buch Steinhausen (Schweiz)
<b>Bürgin, R.</b>	Dr.med.; Lahr
<b>Ebeling, O.</b>	Prim. Dr. med.; Feldkirch (Österreich)
<b>Elsässer, W.</b>	Schondorf am Ammersee
<b>Gentz, Cordula</b>	München
<b>Haack, Mareike</b>	Prof. Dr. med. Dr. med. h.c.; Tübingen
<b>Helms, J.</b>	Prof. Dr. med.; Rom/München
<b>Herrmann, Ingo F.</b>	Dr. med.; München
<b>Honsberg, Caroline</b>	Prof. Dr. med.; Oldenburg
<b>Hoppe, F.</b>	Dr. med.; München
<b>Kisser, U.</b>	Dr. med.; Dortmund
<b>Luckhaupt, H.</b>	Prof. Dr. med.; Oldenburg
<b>Löwenheim, H.</b>	Prof. Dr. med.; München <sup>LMU</sup>
<b>Müller, J.</b>	PD. Dr. med.; Meppen
<b>Oestreicher, E.</b>	Prof. Dr. med.; Dallas, (USA)
<b>Roland, P.</b>	Dr. med.; Amberg
<b>Schattke, R.</b>	PD. Dr. med.; München
<b>Schuster, Maria</b>	Prof. Dr. med.; Fulda
<b>Schwager, K.</b>	PD. Dr. med.; Rosenheim
<b>Stelter, K.</b>	Dr. med.; Bielefeld
<b>Stolle, M.</b>	Dr. med.; Heidelberg
<b>Stuhrmann, Nicole Ch.</b>	Dr. med.; Bad Honnef
<b>Tolsdorff, B.</b>	Dr. med.; Bad Honnef
<b>Tolsdorff, P.</b>	Dr. med. dent; Mainburg
<b>Urban, Chr.</b>	Dres. med.; Bern (Schweiz)
<b>Vischer, M. u. Kathrin</b>	Schweinfurt
<b>Weitkamp-Moog, Brigitte</b>	Dr. med.; Würzburg
<b>Wessel, U.</b>	Balzers (Liechtenstein)
<b>Wille, Chr.</b>	



ab

- 07:45** Registrierung und Anmeldung  
**08:15** Begrüßung *Bürgermeister Dirk Lindner*

**WISSENSCHAFTLICHE VORTRÄGE**

- 08:30 Vormittagssitzung I / Moderation: F. Hoppe**  
 HNO Erkrankungen als Fokus?  
*Horst Luckhaupt; Dortmund*  
 Chirurgie von Hauttumoren  
*Olaf Ebeling; Lahr*  
 Plastische Rekonstruktion von Hautdefekten  
*Klaus Stelter; Rosenheim*  
 Dermatologie und HNO: Unser Konzept der erfolgreichen  
 Zusammenarbeit bei Tumoren im Kopfbereich  
*Peter Tolsdorff; Bad Honnef*  
 Lidchirurgie  
*Elmar Oestreicher; Meppen*  
 Diskussion
- 10:00 Pause**
- 10:30 Vormittagssitzung II / Moderation: W. Elsässer**  
 Frühe Veränderungen im Larynx  
*Christoph Arens; Magdeburg*  
 Der Blick zurück in der VideoPanendoskopie  
*Ingo F. Herrmann; Christoph Arens; Rom/München; Magdeburg*  
 Schluckstörungen  
 FEES - die endoskopische Untersuchung des Schluckens  
*Maria Schuster; München*  
 Moderne Therapiekonzepte von Glomustumoren  
*Marc Bloching; Berlin-Buch*  
 Mit High-Speed in die neue Welt der Stimmdiagnostik, inkl.  
 Techniken der chirurgischen Stimmverbesserung  
*Maria Schuster; München*
- 12:00 Internationaler Gastvortrag**  
 Klinik und Therapie bei Dehiszenzen des Oberen Bogengangs  
*Peter Roland; Dallas (USA)*
- 13:00 Mittagspause**

**WISSENSCHAFTLICHE VORTRÄGE**

- 14:00 Nachmittagssitzung I „Lernen am Fall I“  
 Moderation: J. Müller**  
 Falsch positive und falsch negative Befunde beim  
 Neugeborenenhörscreening - was steckt dahinter?  
*Caroline Honsberg; Barbara Arnold; München*  
 Problem Hörgerät bei Hochtonsteilabfall:  
 Möglichkeiten und Grenzen  
*Brigitte Weitkamp-Moog; Schweinfurt*  
 CI Versorgung im Grenzbereich  
*Hubert Löwenheim; Oldenburg*  
 Das optimal geförderte schwerhörige/gehörlose Kind:  
 Wie geht es nach dem Schulabschluss weiter?  
*Barbara Arnold; München*  
 Diagnostik der einseitigen Schallleitungsschwerhörigkeit (tbc)  
*Matthaus Vischer; Bern*  
 Chirurgie der Ohrmissbildungen, ein Lernprozess  
*Jan Helms; Tübingen*
- 16:00 Kaffeepause**
- 16:30 Nachmittagssitzung II „Lernen am Fall II“  
 Moderation: B. Tolsdorff**  
 Halsschmerzen  
*Mareike Haack; München*  
 Möglichkeiten molekularer Allergiediagnostik mit Fallvorstellung  
*Sven Becker; Mainz*  
 Berufliche Lärmschwerhörigkeit:  
 Aus der Begutachtungsroutine des MDK  
*Robert Schattke; Amberg*  
 Der Diagnostik-Manager,  
*Klaus Stelter; Rosenheim*  
 Akustikusneurinom und Fazialisparese - seltenes Begleitsymptom  
 oder Koinzidenz unterschiedlicher Entitäten  
*Konrad Schwager; Fulda*  
 Crystal Meth - Meth Mouth  
*Christoph Urban; Mainburg*
- 18:15** Diskussion
- 18:30 Ende der Nachmittagsveranstaltung**

## SAMSTAG, 30. MAI 2015 ABEND

### 19:00 Öffentlicher Abendvortrag (Kleiner Kursaal)

Ethik in der Medizin  
*Horst Luckhaupt; Dortmund*



### 20:00 Gesellschaftsabend „Meer erleben“

Besser Hören mit MED-EL: „Jazz meets Science“  
*Strandhotel Upstalsboom*

ab

### 20:00 Sektempfang

### 20:30 Gemeinsames Abendessen

## terzo®Gehörtherapie

Damit Sie verstehen.

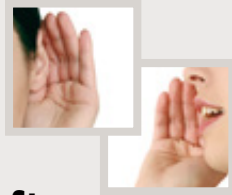

## Besser hören aus eigener Kraft

Sie haben es selbst in der Hand, Gespräche wieder besser zu verstehen: mit der einzigartigen Kombination aus moderner Hörgeräte-Versorgung und dem innovativen terzo-Gehörtraining.

Mehr Informationen in Ihrem terzo-Zentrum  
oder auf [www.terzo-zentrum.de](http://www.terzo-zentrum.de)



## KURSE AM SAMSTAG, 30. MAI 2015

### KURSE FÜR ARZTHELFERINNEN

(Parallelveranstaltung zu den wissenschaftlichen Vorträgen)

09:00 - 9:45

Audiometrikurs Teil 1:

Anatomie und Physiologie,  
Grundlagen der Akustik und Psychoakustik  
*René Bürgin & Christoph Wille*

09:45 - 10:30

Audiometrikurs Teil 2:

Ablauf beim Audiometrieren, Vertäubung  
*Christoph Wille & René Bürgin*  
unterstützt von *Neuroth & Innoforce*



11:00 - 12:30

Audiometrikurs Teil 3:

Praktische Übungen mit dem virtuellen Audiometer  
*Christoph Wille & René Bürgin*  
unterstützt von *Innoforce & Neuroth*



09:45 - 10:30

Der tracheotomierte Patient

incl. Stimmrehabilitation nach Laryngektomie  
*Ulrich Kisser; München*  
unterstützt von *Fahl Medizintechnik*



10:30 - 12:00

Notfälle in der Praxis

*Udo Wessel; Würzburg & Michael Stolle; Bielefeld*

14:30 - 16:00

Schluckdiagnostik in der Praxis

(mit praktischen Übungen)  
*Maria Schuster; München*  
unterstützt von *Olympus*



16:30 - 18:00

Manualtherapie

*Nicole Chr. Stuhmann; Heidelberg*

### KURSE FÜR ÄRZTE

14:30 – 16:00

Facharztseminar Die Begutachtung der  
Lärmschwerhörigkeit  
*Robert Schattke; Amberg*

16:30 – 18:00

Facharztseminar Hörgeräte: Ganzheitliche  
Betrachtungsweise der Hörgeräteanpassung:  
Nur die Kombination der Fähigkeiten moderner  
Hörgeräte mit einer bedarfsbezogenen  
Anpassung bringt Erfolge  
*René Bürgin*  
unterstützt von *Neuroth*



## KURSE AM SONNTAG, 31. MAI 2015

---

### KURSE FÜR ÄRZTE

- 08:30 - 09:30** Notfälle in der Praxis  
*Udo Wessel; Würzburg & Michael Stolle; Bielefeld*
- 08:30 - 09:30** Manualtherapie für Ärzte  
*Nicole Chr. Stuhmann; Heidelberg*
- 09:30 - 11:00** Risk Management, Versicherung und Haftung in Praxis und Klinik  
*Cordula Gentz; Schondorf*
- 09:30 - 11:00** Schluckdiagnostik in der Praxis (mit praktischen Übungen)  
*Maria Schuster; München*  
unterstützt von *Olympus*
- 09:30 - 11:00** Facharztseminar Hörgeräte: Ganzheitliche Betrachtungsweise der Hörgeräteanpassung: Nur die Kombination der Fähigkeiten moderner Hörgeräte mit einer bedarfsbezogenen Anpassung bringt Erfolge  
*René Bürgin*  
unterstützt von *Neuroth*

**OLYMPUS**

**NEUROTH**  
Hören Schenken. Hören Leben.

## RAHMENPROGRAMM AM SONNTAG

---

### KITE SURFEN MIT MAREIKE, VRONI, MERLE UND ULI

### BEACH YOGA MIT MELISSA

### INNOFORCE GOLFTURNIER

(in Zusammenarbeit mit dem Golfclub Wangerooge)  
Inselgolf: [www.golf-wangerooge.de](http://www.golf-wangerooge.de)

**11:15** Schnuppergolfs, Ostinnengroden neben Flugplatz

**11:15** Kurzturnier Ostinnengroden neben Flugplatz



### LISTE DER UNTERSTÜTZENDEN FACHFIRMEN

- ARRI MEDICAL** GmbH & Co. Betriebs KG; München
- ATMOS** Medizin Technik GmbH & Co. KG; Lenzkirch
- ATOS** medical GmbH; Troisdorf
- BESS** Medizintechnik GmbH; Berlin
- BOPPEL** Medical Engineering; Weil der Stadt
- FAHL** Medizintechnik GmbH; Köln
- FENTEX** medical GmbH; Neuhausen ob Eck
- INNOFORCE**; Est. FI-9496 Balzers
- INTERACOUSTICS** GmbH; Wermelskirchen
- ISMA** GmbH & Co. KG; Sonneberg
- Heinz KURZ** GmbH; Dusslingen
- MEDA PHARMA** GmbH & Co. KG; Bad Homburg
- NEUROTH** AG; A-8421 Wolfsberg
- NEUWIRTH** Medical Products GmbH, Obernburg
- MED-EL** Deutschland GmbH; Starnberg
- OLYMPUS** Deutschland GmbH; Hamburg
- OTOPRONT** GmbH; Hohenstein
- PISA VERS.-MAKLER** GmbH; Schondorf a. Ammersee
- POHL-BOSKAMP** GmbH & Co. KG; Hohenlockstedt
- SPIGGLE & THEIS** GmbH; Overath
- KARL STORZ** GmbH & Co. KG; Tuttlingen
- VERKEHRSVEREIN** Wangerooge
- HOTEL UPSTALSBOOM**; Wangerooge

## ANMELDUNG

### PER FAX

☎ +49 (0) 9305 / 988265

### ÜBER DIE INTERNETSEITE

www.wangerooger-hno-tag.de

### ODER FORMLOS PER E-MAIL

earlybird.kongress@googlemail.com

Name(n): \_\_\_\_\_

Vorname(n): \_\_\_\_\_

Strasse: \_\_\_\_\_

Ort: \_\_\_\_\_

Tel.: \_\_\_\_\_

Fax: \_\_\_\_\_

E-Mail: \_\_\_\_\_

Ich / wir  
nehme(n) teil: \_\_\_\_\_

### WISSENSCHAFTLICHE VORTRÄGE

#### Kurse für Arzthelferinnen (Samstag)

Audiometrikurs Teil 1+2 (09:00 - 10:30)

Audiometrikurs Teil 3 (11:00 - 12:30)

Der tracheotomierte Patient (09:45 - 10:30)

Notfälle in der Praxis (10:30 - 12:00)

Schluckdiagnostik (14:30 - 16:00)

Manualtherapie (16:30 - 18:00)

#### Kurse für Ärzte (Samstag):

Begutachtung Lärmschwerhörigkeit (14:30 - 16:00)

Facharztseminar Hörgeräte (16:30 - 18:00)

#### Kurse für Ärzte (Sonntag):

Notfälle in der Praxis (08:30 - 09:30)

Manualtherapie (08:30 - 09:30)

Risk Management (keine Gebühr) (09:30 - 11:00)

Schluckdiagnostik (09:30 - 11:00)

Facharztseminar Hörgeräte (09:30 - 11:00)

**Abendessen** mit \_\_\_\_\_ Person(en)  
(50,-€ inkl. Getränke pro Person)

**Golfturnier (Kurzplatz) am Sonntag**

**„Schnuppergolf“ am Sonntag**

## HÖRGERÄTE VON NEUROTH

# Die 3-Phasen- Hörgeräte-Anpassung. Eine ganzheitliche Betrachtungsweise!

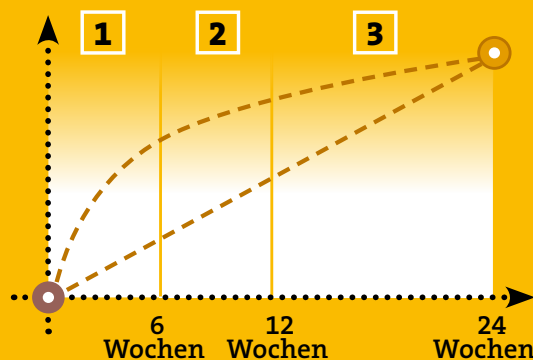

### 1. Apparative Phase

Hörgeräte-Auswahl, Probezeit

### 2. Psychoakustische Phase

Erste Erfolgserlebnisse

### 3. Konsolidierende Phase

Höreindruck mit Hörsystem wird natürlich

 **NEUROTH**

Besser hören · Besser leben

www.neuroth.de



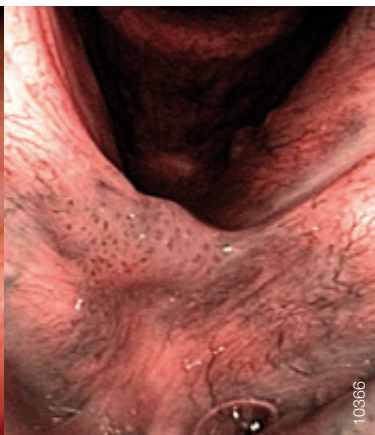

## DIAGNOSE AUF KNOPFDRUCK

### Mit NBI-Technologie (Narrow Band Imaging) von Olympus

#### Was ist NBI?

Narrow Band Imaging ist eine leistungsstarke Technologie zur optischen Bildverstärkung, die Blutgefäße und andere Strukturen der Mukosaoberfläche durch Hämoglobin-Wellenlängen-Filterung besser erkennbar macht. Damit ist es ein exzellentes Werkzeug zur Diagnose von Läsionen während einer Laryngoskopie.

#### Vorteile von NBI:

- Steht auf Knopfdruck in HD-Qualität zur Verfügung
- Gezieltere Biopsien
- Früherkennung
- Bessere Interpretation

Weitere Information finden Sie unter [www.olympus.de/hno](http://www.olympus.de/hno)